



## Ausstattung

- 2 moderne Linearbeschleuniger mit Multi-Leaf-Collimator (MLC), Mikro-MLC, On-Board-Imaging, Cone-Beam-CT, Portal-Imaging für neueste Therapietechniken wie IMRT/IGRT, VMAT, Stereotaxie
- Linearbeschleuniger der jüngsten Generation (Halcyon) mit integriertem CT zur Hochgeschwindigkeitsbehandlung mit optimierter bildgesteuerter Strahlentherapie in Rapid-Arc-Technik
- modernes Planungs-CT mit großer Gantryöffnung Fa. Toshiba (16-Zeiler) zur 3D-Strahlentherapieplanung mit virtueller Simulation und Bildfusion sowie Möglichkeiten zur atemgetriggerten Bestrahlung
- HDR-Brachytherapie im Afterloading-Verfahren mit Ir-192
- Strontium-90-Applikator
- Röntgentherapiegerät Xstrahl zur Behandlung von Hauttumoren und entzündlich degenerativen Erkrankungen

## Adresse

Ambulantes Gesundheitszentrum der Charité  
Campus Benjamin Franklin  
**Strahlentherapie**  
Hindenburgdamm 30, 12200 Berlin

[https://agz.charite.de/fachrichtungen/strahlentherapie\\_campus\\_benjamin\\_franklin/](https://agz.charite.de/fachrichtungen/strahlentherapie_campus_benjamin_franklin/)

Hier finden Sie diesen Flyer als PDF-Datei hinterlegt.

## Verkehrsverbindungen:

**U-Bahn** U9 oder **S-Bahn** S1 bis > Rathaus Steglitz, dann

**Buslinien** 283 > Klingsorplatz/Klinikum oder 285 / M85 > Charité Campus Benjamin Franklin

**Mit dem Auto:** Einfahrt Hindenburgdamm 30

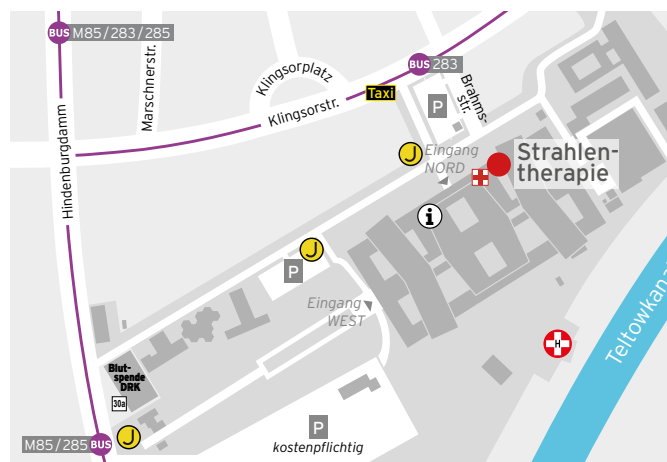
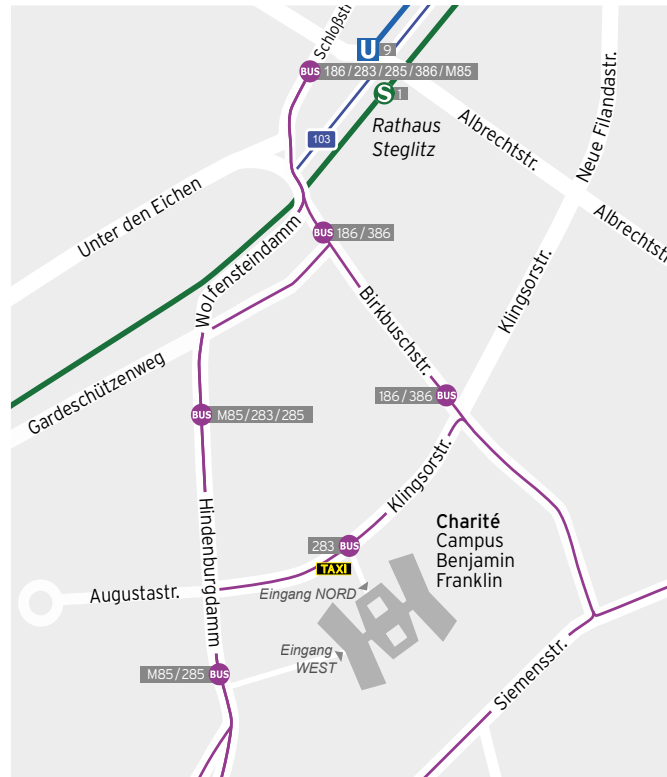

05/2022



Ambulantes Gesundheitszentrum

CAMPUS BENJAMIN FRANKLIN

# Strahlentherapie

Tumorerkrankungen



**Dr. med. Angela Besserer**  
**Dr. med. Johannes Gollrad**  
**Dr. med. Alessandra Siegmann**  
**Dr. med. Maria Sternemann**

Fachärztinnen und Fachärzte für Strahlentherapie

**Prof. Dr. med. Daniel Zips**  
Fachlicher Leiter

Hindenburgdamm 30, D-12203 Berlin  
Haupthaus, TK, Aufzug 19/20

Tel. 030 8445 3463 | Fax 030 8445 4463

[mvz-strahlentherapie@charite.de](mailto:mvz-strahlentherapie@charite.de)  
<https://agz.charite.de/>

Gestaltung + Layout: @Zentrale Medienserviceleistungen, Charité - Universitätsmedizin Berlin | Fotos: Archiv ZMD, Strahlentherapie > Charité | AGZ - Strahlentherapie > Charité | AGZ - Strahlentherapie > Charité - Universitätsmedizin Berlin

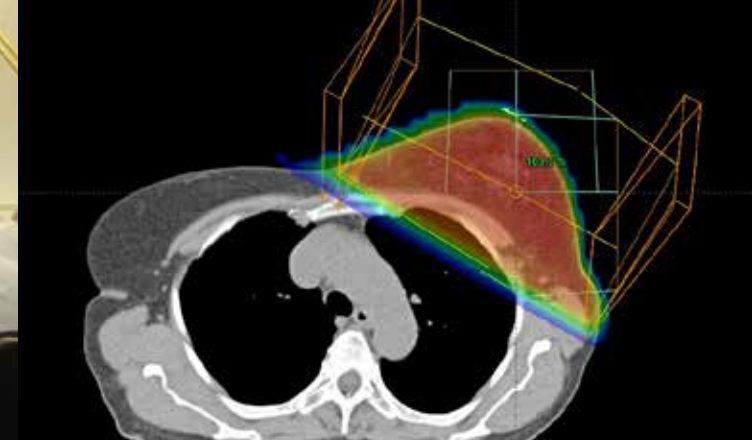
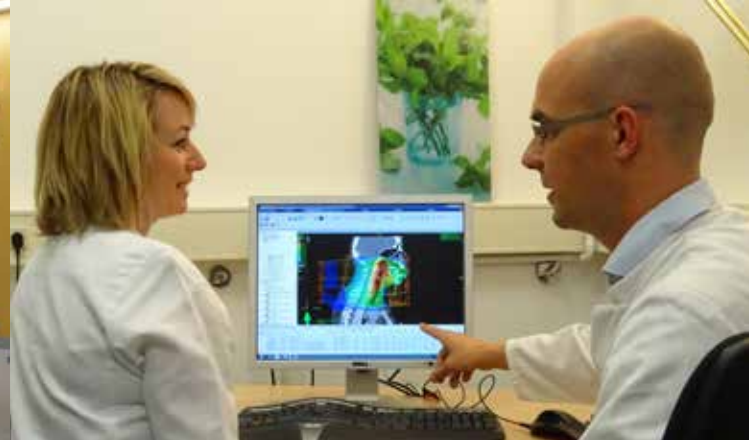

Sehr geehrte Kolleginnen,  
sehr geehrte Kollegen,

im Ambulanten Gesundheitszentrum der Charité sind wir ein Team aus erfahrenen Fachärztinnen und Fachärzten und arbeiten in guter Kooperation mit der Klinik.

Dabei legen wir besonderen Wert auf einen engen Kontakt zu unseren Patientinnen und Patienten und eine kollegiale Zusammenarbeit mit den zuweisenden bzw. weiter betreuenden Ärztinnen und Ärzten.

Für Sie sind wir persönlich erreichbar unter folgenden Telefonnummern:

Dr. Angela Besserer  
030 450 627 647

Dr. Johannes Gollrad  
030 450 627 614

Dr. Alessandra Siegmann  
030 450 627 636

Dr. Maria Sternemann  
030 450 627 637

Wir freuen uns, an die bisherige gute Zusammenarbeit mit Ihnen anzuknüpfen.

April 2022

## Unser Profil

- evidenzbasierte, innovative Therapiekonzepte, orientiert an den aktuellen Therapieleitlinien
- umfangreiche, prätherapeutische Diagnostik, u.a. MRT und PET-CT
- routinemäßige Anwendung aufwändiger Planungs- und Bestrahlungstechniken wie IMRT/IGRT, VMAT/RAPID ARC, stereotaktisch geführte Hochpräzisionstherapie und Radiochirurgie
- enge Kooperation mit der assoziierten Klinik für Radioonkologie und Strahlentherapie am selben Standort Charité, CBF zur stationären Behandlung z.B. Radiochemotherapie, palliative Therapie / Supportivtherapie
- große Expertise in Rezidivtherapien, auch in fortgeschrittenen Erkrankungssituationen, insbesondere Re-Bestrahlungen
- individuelle und kontinuierliche Betreuung der Patientinnen und Patienten durch ihre Strahlentherapeutin oder ihren Strahlentherapeuten während der Therapie und im Rahmen der Nachsorge
- enge Kooperation mit den zuweisenden Ärztinnen und Ärzten und Kliniken
- Mitglied des Comprehensive Cancer Center Charité (CCCC) und der zertifizierten Organzentren (Brust-, Prostata- und Darmzentrum) der Charité, Kooperationspartner in Tumorkonferenzen im St. Gertrauden- und Bethel-Krankenhaus
- zertifiziertes Qualitätsmanagement (QEP)



## Unsere Therapieschwerpunkte

Behandlung sämtlicher onkologischer Erkrankungen, z. B.

### Prostata-Ca

- perkutane Radiatio mittels IMRT, IGRT zur nebenwirkungsarmen Dosisescalation nach Goldmarkerimplantation

### Mamma-Ca

- perkutane Radiatio nach 3D-Planung incl. IMRT und atemgetriggerte Bestrahlung (Gating)
- IORT in Kooperation mit der Klinik für Gynäkologie und der Klinik für Strahlentherapie am selben Standort

### HNO

- simultane Radiochemotherapie / Radioimmuntherapie in Kooperation mit der Klinik für Strahlentherapie und unseren onkologischen Partnerinnen und Partnern im Ambulanten Gesundheitszentrum
- IMRT mit SIB unter optimaler Schonung der Risikoorgane

### Gastrointestinale Tumoren

- insbesondere in Kooperation mit der Chirurgischen und Hämatonkologischen Klinik (z.B. Radiochemotherapie bei Rektumkarzinomen).

### besondere Tumorlokalisationen

- Bindehauttumore > Kontakttherapie mit Sr-90-Applikator
- Basaliome > Röntgenoberflächentherapie am DARPAC

Behandlung gutartiger Erkrankungen z.B.

- entzündliche Bindegewebserkrankungen, degenerative Gelenkerkrankungen, z.B. Arthrose, Bursitis, Tendinitis, Kalkaneussporn